

### Legende Übersichtskarte

- Konzentrationszone Windenergie
- Errichtung von Windkraftanlagen ist gem. § 35 Abs. 3 Satz 3 ausgeschlossen
- Vorranggebiet Windenergie

### Verfahrensvermerke

<b>1. Aufstellungsbeschluss (§ 2 Abs. 1 BauGB)</b> Die Verbandsversammlung des GVV Leintal-Frickenhofer Höhe hat in der Sitzung vom 18.04.2012 die Aufstellung des sachlichen Teilflächennutzungsplans Windenergie beschlossen Aufstellungsbeschluss bekannt gemacht Iggigen am 04.05.2012 Eschach, Göggingen, Leinzell, Obergröningen am 03.05.2012 Schechingen am 05.05.2012	<b>2. frühzeitige Öffentlichkeitsbeteiligung (§ 3 Abs. 1 BauGB)</b> nach Billigungsbeschluss zum Vorentwurf in der Fassung vom 11.10.2012 hat stattgefunden vom 29.10.2012 bis zum 30.11.2012 nach Bekanntmachung Iggigen am 24.10.2012 Eschach, Göggingen, Leinzell, Obergröningen am 25.10.2012 Schechingen am 26.10.2012 Die Stellungnahmen der Öffentlichkeit wurden beraten in der Sitzung des GVV vom 18.12.2013	<b>3. frühzeitige Behördenbeteiligung (§ 4 Abs. 1 BauGB)</b> nach Billigungsbeschluss zum Vorentwurf in der Fassung vom 11.10.2012 hat stattgefunden vom 29.10.2012 bis zum 30.11.2012 Die eingegangenen Stellungnahmen wurden behandelt in der Sitzung des GVV vom 18.12.2013	<b>4. Beteiligung der Öffentlichkeit (§ 3 Abs. 2 BauGB)</b> nach Billigungsbeschluss zum Entwurf in der Fassung vom 18.12.2013 hat stattgefunden (öfftl. Auslegung) vom xx.xx.2014 bis zum xx.xx.2014 nach Bekanntmachung Iggigen am xx.xx.2014 Eschach, Göggingen, Leinzell, Obergröningen am xx.xx.2014 Schechingen am xx.xx.2014 Die Stellungnahmen der Öffentlichkeit wurden beraten in der Sitzung des GVV vom 07.12.2015	<b>5. Behördenbeteiligung (§ 4 Abs. 2 BauGB)</b> nach Billigungsbeschluss zum Entwurf in der Fassung vom 18.12.2013 hat stattgefunden vom xx.xx.2014 bis zum xx.xx.2014 Die eingegangenen Stellungnahmen wurden behandelt in der Sitzung des GVV vom 07.12.2015	<b>6. erneute Beteiligung der Öffentlichkeit (§ 4a Abs. 3 BauGB)</b> nach Billigungsbeschluss zum Entwurf in der Fassung vom 07.12.2015 hat stattgefunden (öfftl. Auslegung) vom xx.xx.2016 bis zum xx.xx.2016 nach Bekanntmachung Iggigen am xx.xx.2016 Eschach, Göggingen, Leinzell, Obergröningen am xx.xx.2016 Schechingen am xx.xx.2016 Die Stellungnahmen der Öffentlichkeit wurden beraten in der Sitzung des GVV vom xx.xx.2016	<b>7. erneute Behördenbeteiligung (§ 4a Abs. 3 BauGB)</b> nach Billigungsbeschluss zum Entwurf in der Fassung vom 07.12.2015 hat stattgefunden vom xx.xx.2016 bis zum xx.xx.2016 Die eingegangenen Stellungnahmen wurden behandelt in der Sitzung des GVV vom xx.xx.2016	<b>8. Feststellungsbeschluss</b> Der GVV Leintal-Frickenhofer Höhe hat mit Beschluss der Verbandsversammlung den sachlichen Teilflächennutzungsplan Windenergie in der Fassung vom xx.xx.2016 festgesetzt	<b>9. Genehmigung (§ 6 Abs. 1 BauGB)</b> des sachlichen Teilflächennutzungsplans erfolgt mit Bescheid des Landratsamts Ostalbkreis am 07.12.2015 vom xx.xx.2016 Aalen, den ..... Unterschrift	<b>10. Ortsübliche Bekanntmachung der Genehmigung (§ 6 Abs. 5 BauGB)</b> Iggigen am xx.xx.2016 Eschach, Göggingen, Leinzell, Obergröningen am xx.xx.2016 Schechingen am xx.xx.2016 Leinzell, den ..... Reinhold Daiss, Verbandsvorsitzender	<b>11. Ausfertigungsvermerk</b> Der sachliche Teilflächennutzungsplan Windenergie wurde in der vorliegenden Fassung von der Verbandsversammlung in der Sitzung vom ..... beschlossen und vom Landratsamt Ostalbkreis am ..... genehmigt. Hiermit wird die Bekanntmachung gem. § 6 Abs. 5 angeordnet Leinzell, den ..... Reinhold Daiss, Verbandsvorsitzender
--	---	--	---	---	--	--	--	--	--	---

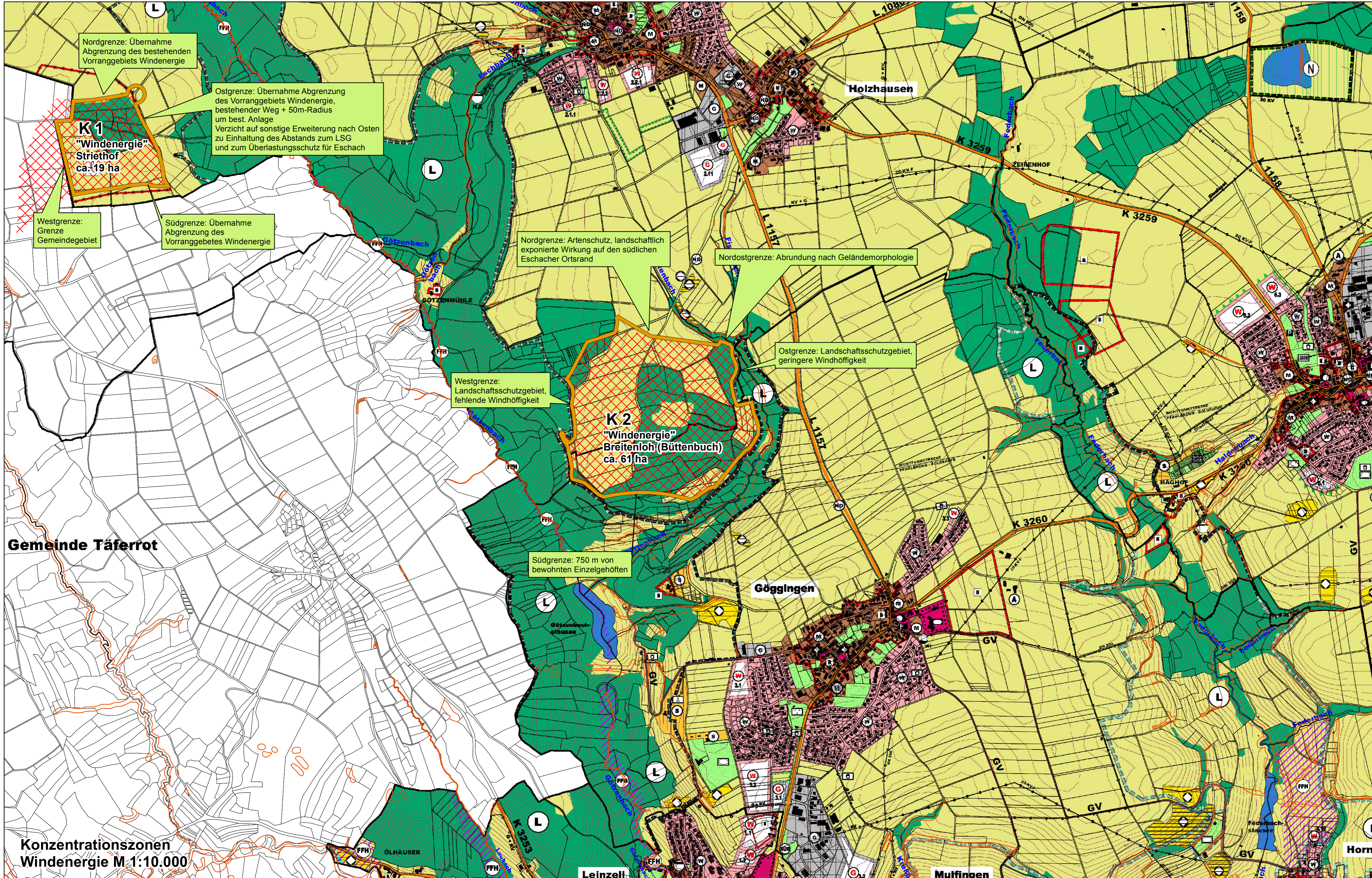

### Legende Konzentrationszonen Windenergie

- Konzentrationszone für die Windenergie, geplant
- Vorranggebiet Windenergie
- Biotopschutzwald, §32-Biotope
- Altlast nachrichtlich 2013

sonstige Darstellung s. Legende Flächennutzungsplan LK&P Mulfingen

### GVV Leintal - Frickenhofer Höhe Sachlicher Teilflächennutzungsplan "Windenergie"

Datum: 07.12.2015  
 Maßstab: 1:10.000  
 Planverfasser: Regionalverband Ostwürttemberg  
 Körperschaft des öffentlichen Rechts  
 Bahnhofplatz 5  
 73525 Schwäbisch Gmünd  
 07171 - 92764 - 10

Auftraggeber: Gemeindeverwaltungsverband Leintal-Frickenhofer Höhe  
 Kirchgasse 1  
 73575 Leinzell

Daten- und Kartengrundlagen: Landesamt für Geoinformation und Landentwicklung BW 2013; Topographische Karte (TK50) LUBW 2013; Daten aus dem Räumlichen Informations- und Planungssystem (RIPS) Flächennutzungsplan: LK&P Mulfingen

0 125 250 500 750 1.000 Meter