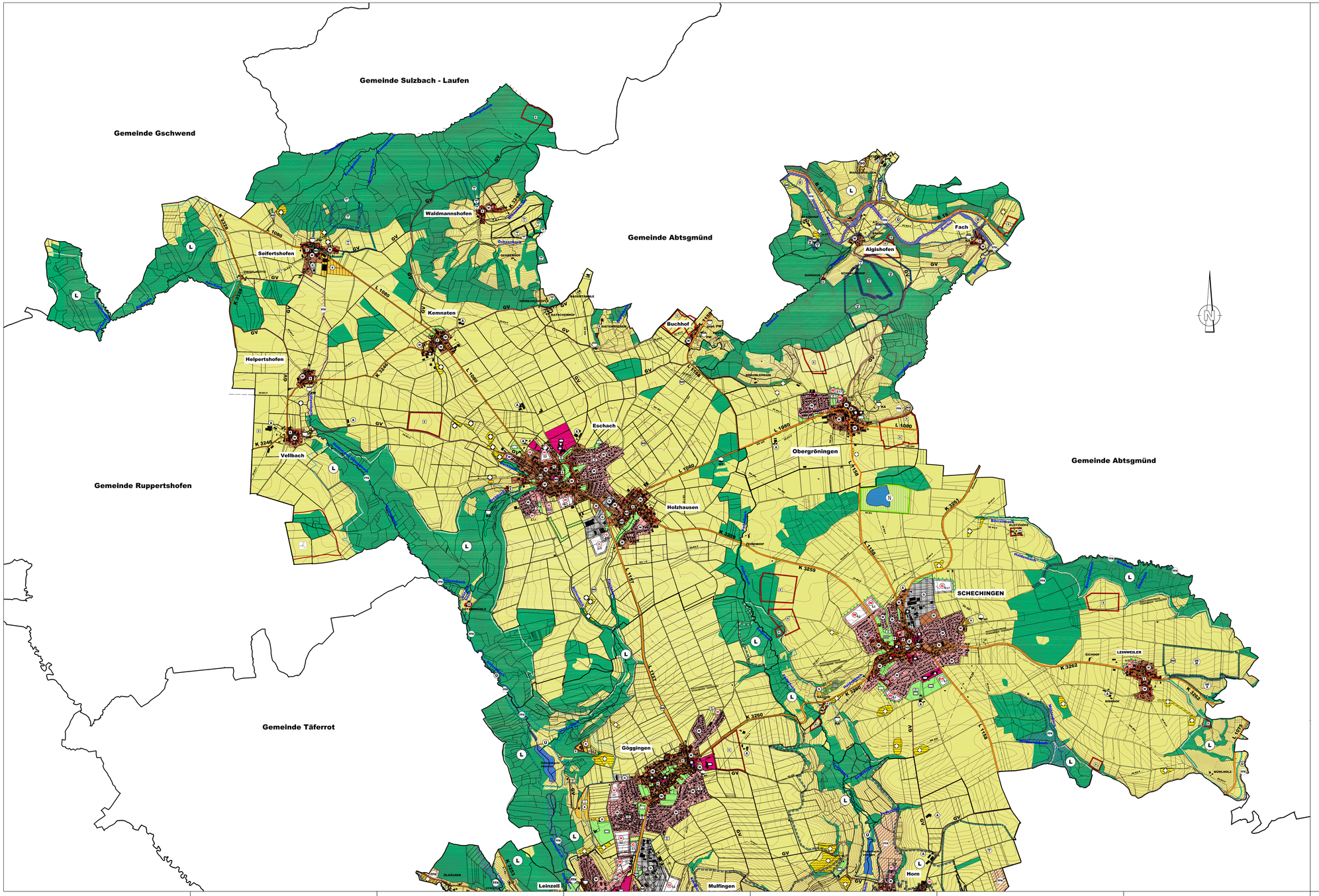
Gemeinde Sulzbach - Laufen
Gemeinde Gschwend
Gemeinde Abtsgmünd
Gemeinde Abtsgmünd
Gemeinde Ruppertshofen
Gemeinde Täferrot
Waldmannshofen
Seifertshofen
Kemnaten
Helpertshofen
Vellbach
Buchhof
Algishofen
Fach
Eschach
Obergröningen
Holzhausen
SCHECHINGEN
LEINWEILER
Göggingen
Leinzell
Mulfingen
Horn
K 3259
K 3260
K 3262
K 3263
K 3246
K 3248
L 1080
L 1158
L 1060
L 1070
L 1075
L 1076
L 1077
L 1079
L 1080
L 1081
L 1082
L 1083
L 1084
L 1085
L 1086
L 1087
L 1088
L 1089
L 1090
L 1091
L 1092
L 1093
L 1094
L 1095
L 1096
L 1097
L 1098
L